

ADHERENCIA GLOBAL A BUENAS PRÁCTICAS DE SEGURIDAD III TRIMESTRE 2025

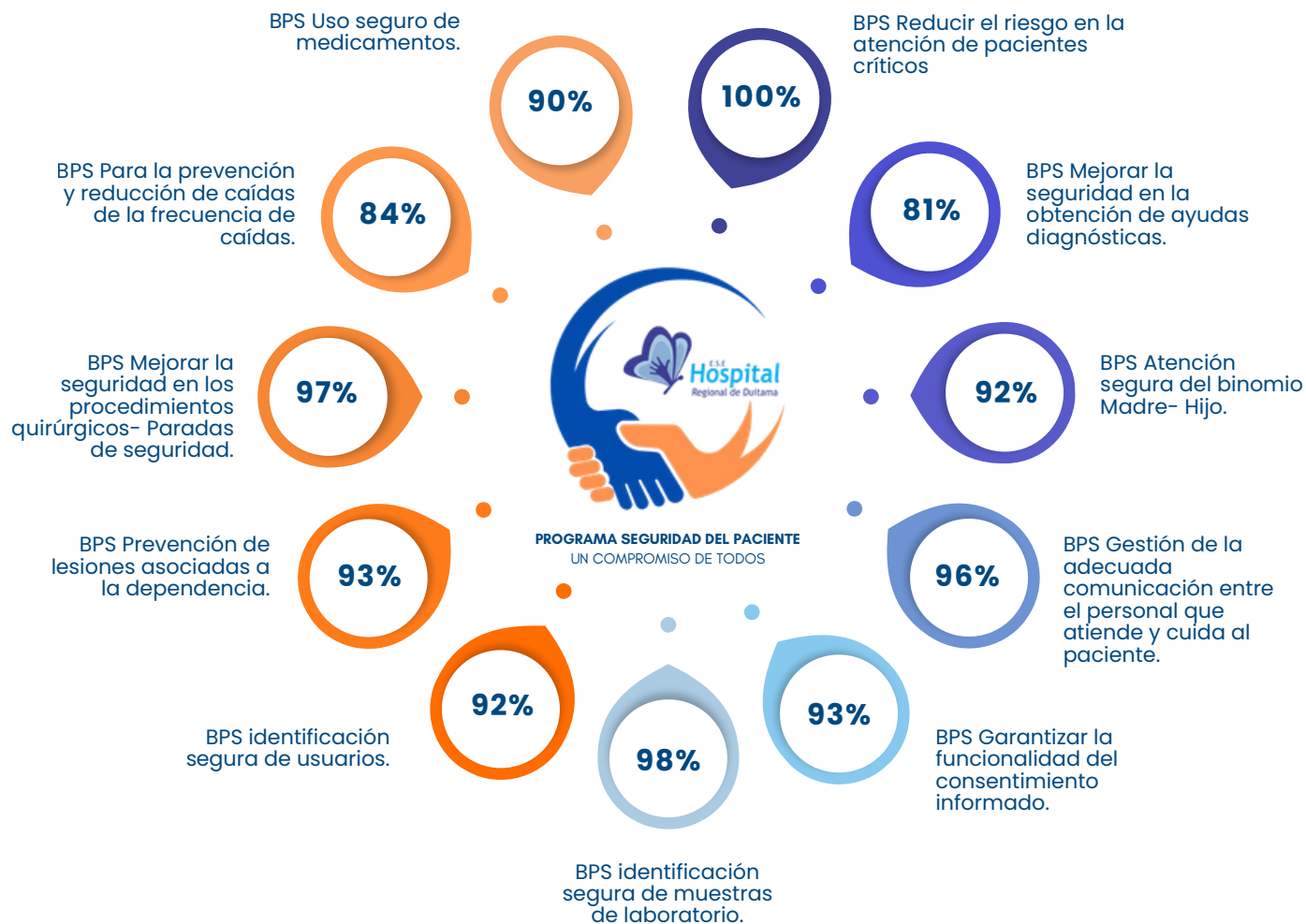

RESUELVE EL CUESTIONARIO



La persona #50 recibirá un premio

Boletín de Acreditación SEGURIDAD DEL PACIENTE

EDICIÓN 002



La política de seguridad del paciente
de la E.S.E

Hospital

Regional de Duitama

Se **compromete** a gestionar el riesgo en la prestación del servicio a través de la identificación de sucesos de seguridad de interés en los procesos de atención del paciente, implementación de prácticas seguras a nivel **asistencial, administrativo y prácticas que mejoren el desempeño de los colaboradores, involucrando al trabajador, al paciente y su familia**, en el desarrollo de estrategias de despliegue del **programa de seguridad del paciente** que permitan fomentar cultura de seguridad, aportar al mejoramiento continuo de la institución y fortalecer el aprendizaje organizacional.

Línea 1: Fomento de la cultura justa de seguridad.

Busca promover una cultura justa y equitativa que permita que los colaboradores de la institución identifiquen y notifiquen los sucesos de seguridad del paciente bajo una cultura no punitiva de aprendizaje continuo.

Línea 2: Gestión en seguridad del paciente.

Mediante la cual la institución fortalece la identificación, registro, evaluación y gestión de los sucesos de seguridad del paciente acontecidos durante el ciclo de atención, con el fin de tomar medidas eficientes que permitan controlar y disminuir los riesgos.

Línea 3: Buenas prácticas de seguridad del paciente.

Mediante la cual la institución adopta la guía técnica de buenas prácticas para la seguridad del paciente con el fin de prevenir y mitigar los riesgos y daños que se pueden presentar durante el ciclo de atención.

PRÁCTICAS QUE GARANTIZAN PROCESOS ASISTENCIALES SEGUROS

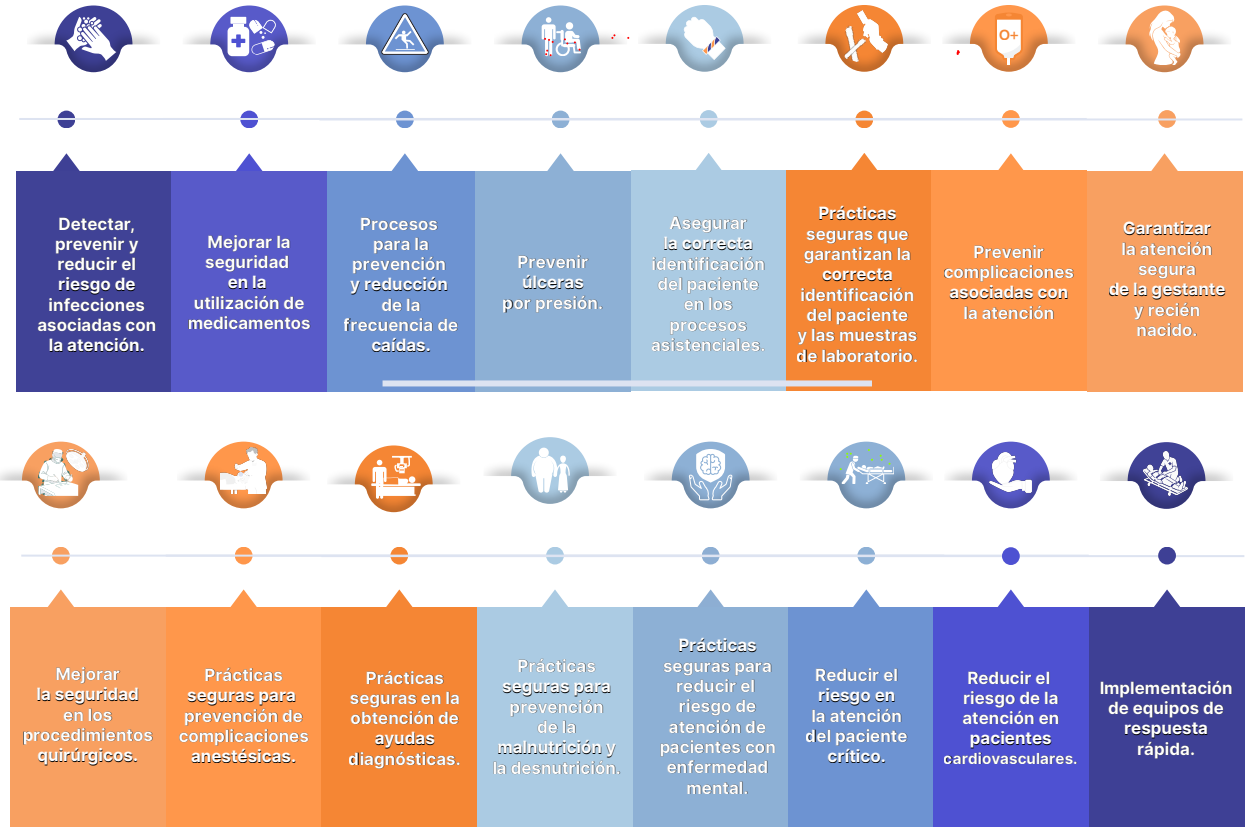

PRÁCTICAS QUE MEJORAN LA ACTUACIÓN DE LOS PROFESIONALES

