

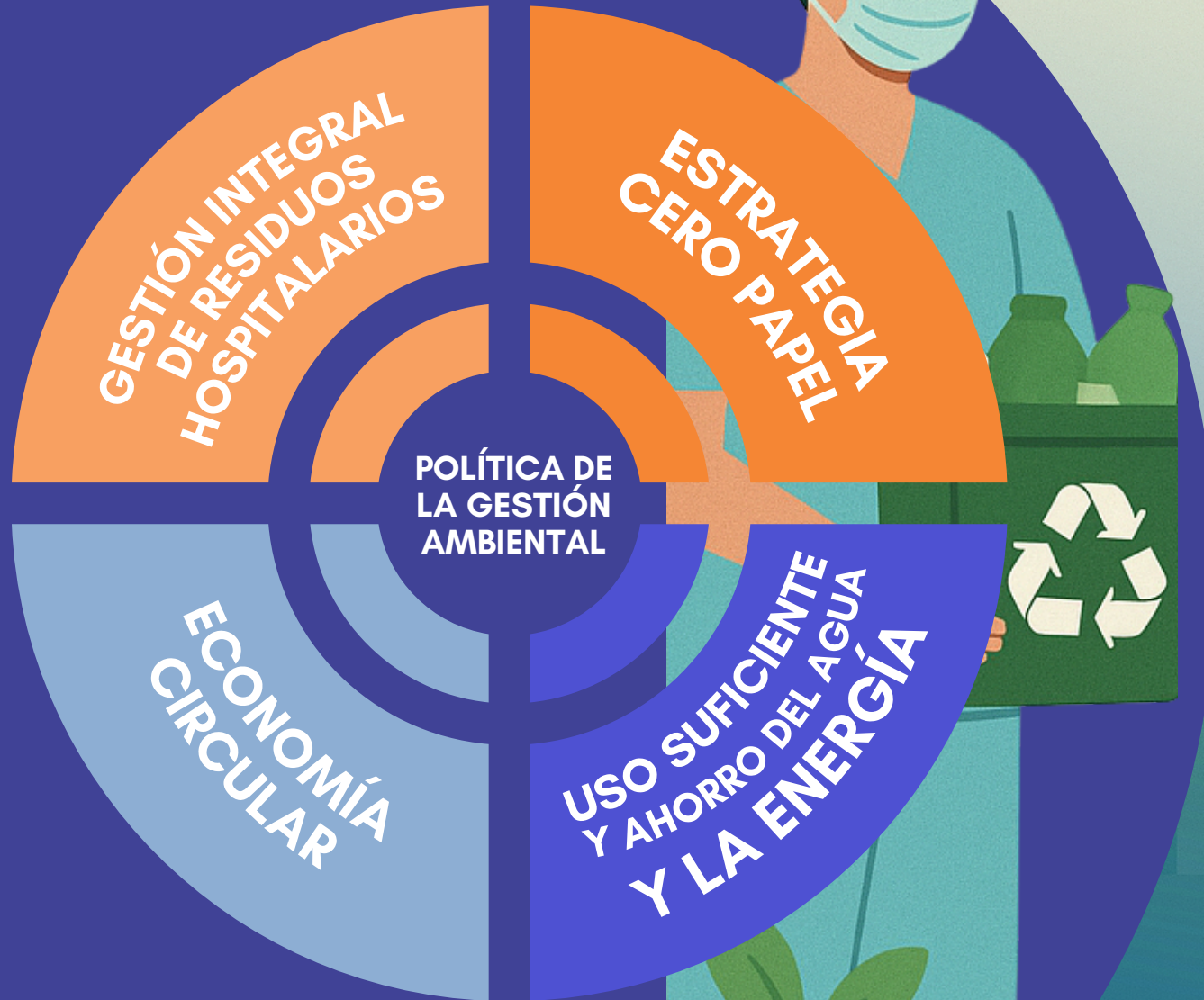

RESUELVE
EL CUESTIONARIO

La persona #50 recibirá un premio



Boletín de Acreditación

POLÍTICA

DE GESTIÓN AMBIENTAL

EDICIÓN 003

La E.S.E Hospital Regional de Duitama se **compromete** desde la alta dirección en aras de brindar un servicio integral de salud a los pacientes y sus familiares, se compromete a desarrollar actividades con las mejores prácticas ambientales, implementando medidas de prevención, reducción y control de impactos negativos generados por (residuos, vertimientos, uso de recursos naturales, entre otros); en pro de dar cumplimiento a la normatividad vigente, la responsabilidad socio ambiental empresarial y la sostenibilidad.



LÍNEA 1: Gestión Integral de Residuos Hospitalarios

Compromiso del hospital

El Hospital Regional de Duitama implementa el Plan de Gestión Integral de Residuos Hospitalarios y Similares (PGIRASA), garantizando la correcta clasificación, separación, recolección y disposición final de los residuos generados.

Resultados

Resultados:

- Según el seguimiento a los residuos peligrosos, su generación ha aumentado en un 33,3% en comparación con el año anterior.



Algunas de las acciones desarrolladas:

- Actividades con material reciclable en el servicio de Pediatría.
- Elaboración y entrega de premios fabricados con material reciclado.

Impacto

Estas actividades han permitido sensibilizar a colaboradores, pacientes y familias sobre la importancia del reciclaje y la reutilización de materiales, fortaleciendo la cultura ambiental institucional.

LÍNEA 3: Uso Eficiente y Ahorro del Agua y la Energía

Compromiso del hospital

- Esto resalta la importancia de una correcta separación en la fuente para minimizar riesgos y cumplir con el PGIRASA.

LÍNEA 2: Economía Circular

Compromiso del hospital

Promover el aprovechamiento y la reutilización de materiales reciclables en diferentes espacios del hospital.



Realizar seguimiento al consumo de agua y energía en todas las sedes, promoviendo su uso responsable para minimizar el impacto ambiental.

Resultados:

- En lo que va del año la Tasa Promedio de Consumo de Agua por paciente se ha reducido en un 10,6% frente al año anterior.
- En lo que va del año la Tasa Promedio de Consumo de Energía por paciente se ha reducido en un 6,04% frente al año anterior

LÍNEA 4: Estrategia Cero Papel

Compromiso del hospital

Disminuir el uso de papel mediante la digitalización de procesos y el fortalecimiento de prácticas responsables en la gestión documental.

Nuestro mayor reto

Por normatividad y por la naturaleza del servicio en salud, muchos documentos deben conservarse en formato físico (historias clínicas, registros asistenciales, soportes contables, entre otros). Esto limita la eliminación del papel, pero permite avanzar en su uso racional.

Acciones que realizamos:

- Estrategias internas de reciclaje para el aprovechamiento del papel usado.
- Jornadas anuales de reforestación en el predio "pastoreo" ubicado en el municipio de Duitama en el Km 5 vía Charalá, como medida de compensación y mitigación del impacto ambiental generado por el uso de papel en nuestros servicios.